

Arena (kleine zaal)

1 Algemene informatie

Stad	Kortrijk
Naam van het theater	De Kortrijkse Schouwburg
Naam van de zaal	Schouwburg (grote zaal)
Datum van inventarisatie	15/09/09
Door	Johan

2 Adres

Bezoek/Leveringsadres	Hazelaarstraat 7
Postcode	8500
Stad	Kortrijk
Postadres	Schouwburgplein 14
Postcode	8500
Stad	Kortrijk

3 Personeel

Directeur	Alexander Ververken	0496/83 45 69	alexander.ververken@kortrijk.be
Exploitatie, productie & planning	Kris Noerens	0473 80 02 65	kris.noerens@kortrijk.be
Toneelmeesters	Johan Van Vooren	0498/90.91.20	johan.van.vooren@kortrijk.be
Totaal aantal technici	9	Personen (Totaal technici Cultuurcentrum)	

4 Telefoon

Landcode	32
Zonenummer	56
Algemeen nummer	23.98.50
Tijdens voorstellingen	23.98.59
Kassa	23.98.55
Fax	23.98.58

5 Internet

E-mail van het theater	schouwburg@kortrijk.be
Homepage	http://www.cultuurcentrumkortrijk.be

6 Capaciteit

Totaal	120	Personen
Totaal met klankregie in zaal	120	Personen

7 Werkuren

Start 's morgens	<input type="text" value="8:00"/> uur		
Middagpauze van	<input type="text" value="12:00"/> uur	tot	<input type="text" value="13:30"/> uur
Einde in de namiddag	<input type="text" value="17:00"/> uur		
Start 's avonds	<input type="text" value="18:30"/> uur		
Start voorstelling	<input type="text" value="20:15"/> uur		
Lengte pauze	<input type="text" value="15"/> min		

Zijn er momenten dat er geen werk toegelaten is op de scène ja nee

Indien ja: wanneer uur tot uur

Is er een kantine waar eten te krijgen is ja nee

8 Zaaltype

Opmerkingen

Black box
Met uitschuifbare tribune (zie zaalplan)

9 Faciliteiten

Kleedkamers

kamers voor Personen

10 Laad- en loskade

Positie t.o.v. de scène

Max. hoogte vrachtwagen

Hoogte loskade t.o.v. straatniveau

Hoogte scène t.o.v. straatniveau

rampen zijn beschikbaar

<input type="text" value="-"/> m		
<input type="text" value="0"/> m		
<input type="text" value="3,5"/> m		
<input type="text"/> ja	nee	<input checked="" type="checkbox"/>

Kleinste doorgang tot scène

Vrachtwagenlift

Goederenlift

Breedte	Hoogte	
<input type="text" value="1,35"/> m	<input type="text" value="2,6"/> m	
<input type="text"/> ja	nee	<input checked="" type="checkbox"/>
<input checked="" type="checkbox"/> ja	nee	<input type="text"/>

Afmetingen	Breedte	Hoogte	Lengte
<input type="text" value="1,2"/> m	<input type="text" value="1,2"/> m	<input type="text" value="2,04"/> m	<input type="text" value="2,4"/> M
Hijskracht	<input type="text" value="1350"/> kg		

Kleinste deur

Naar de scène

Naar de kleedkamers

Naar de geluidsregie

Breedte	Hoogte
<input type="text" value="1,35"/> m	<input type="text" value="2,6"/> m
<input type="text" value="1,95"/> m	<input type="text" value="1,7"/> m
<input type="text" value="1,95"/> m	<input type="text" value="1,7"/> m

11 Beschrijving van het nulpunt

12 Diepte

Van nulpunt tot achtermuur

Van nulpunt tot voorkant scene

<input type="text" value="7,50"/> m
<input type="text" value="0"/> m

13 Breedte, vrije ruimte

Van middellijn tot muur jardin

Van middellijn tot muur cour

<input type="text" value="5"/> m
<input type="text" value="5"/> m

14 Hoogte

Van scènevloer tot grid

m

15 Afwerking

Scènevloer
 Helling scènevloer
 Geveerde vloer
 Dikte van het hout
 Draagkracht

Hout, zwart	
0	mm/m
X	ja nee <input type="checkbox"/>
18	mm
	kg/m ²

16 Trekken

Opmerkingen

Vast grid (zie grondplan zaal) op 4,40 m hoogte

17 Bijkomende stroomaansluiting

Aantal per fase	Ampère	Spanning	Connector type	Plaats	Afstand tot scène in m
1	63	220/380 V	CEE	Jardin Achter	5

18 Lichtorgel

Merk/type
 Verplaatsbaar
 Afstandsbediening
 Handtafel
 Computer
 Printer
 MIDI connection
 Aantal kanalen
 Toestellen mogen bediend worden door technici van het bezoekend gezelschap

ADB mentor			
X	ja	nee	<input type="checkbox"/>
	ja	nee	X
	ja	nee	X
X	ja	nee	<input type="checkbox"/>
	ja	nee	X
X	ja	nee	<input type="checkbox"/>
120	stuks		
X	ja	nee	<input type="checkbox"/>

19 Dimmers

Aantal dimmers

Aantal kW Stekker

48	2	CEE
----	---	-----

Aantal losse dimmers

Aantal kW Stekker

12	2	Chucko	Vooraf aanvragen!
----	---	--------	-------------------

Dimmer- protocol

DMX512

Lichtorgel gezelschap kan aangesloten worden

X	ja	nee	<input type="checkbox"/>
---	----	-----	--------------------------

20 Spots

Zijn er meer spots beschikbaar ja nee

Kort overzicht

Type	kW	Merk	Type	Aantal	Zoom	Flappen
PC	650 W	ADB	C51	20	15°-60°	20
Profiel	650 W	Philips	Selecon	4	25°-50°	Messen/iris
fresnel	1000 W	ADB	THH 1002	4		
COB-Led RGBW	50 W	Briteq	BT Theatre 60 FC/B	12	12°-50°	Flappen

Opmerking:

Er kan mits afspraak vooraf materiaal gebruikt worden van de grote zaal (zie technische fiche schouwburg, grote zaal)

21 Geluid

Stroomvoorziening met schone aarde ja nee

Mixer

Merk/Type

Beringher X32

Verplaatsbaar

 janee

Aantal ingangen

Aantal uitgangen

 groepen

Aux.

Klankinstallatie zaal

Versterkers

6 x D&B E-pac

Luidsprekers

2 x D&B Q-Sub 18" RMS 400 W / peak 10ms 1600W

2 x Monitors Max D&B 15", 250 W RMS/1200 W piek 10ms, 60°

2 x Top (FOH) Max D&B 12",

Weergavetoestellen

Dubbelel Cd-speler Denon

2 x SM58 , 2 microstatieven met giraffe

Opmerking:**Er kan mits afspraak vooraf materiaal gebruikt worden van de grote zaal (zie technische fiche schouwburg)****23 Beschikbaar materiaal**

Vast Filmscherm (met motor)

24 Inhuurbaar materiaal

* Beamer nec VT670

* Balletvinyl voor de volledige scène (grijs-zwart)

25 Bijlagen

1. Grondplan zaal & scène
2. Wegbeschrijving
3. Plannetje binnenstad Kortrijk

DE KORTRIJKSE SCHOUWBURG GRONDPLAN ARENATHEATER

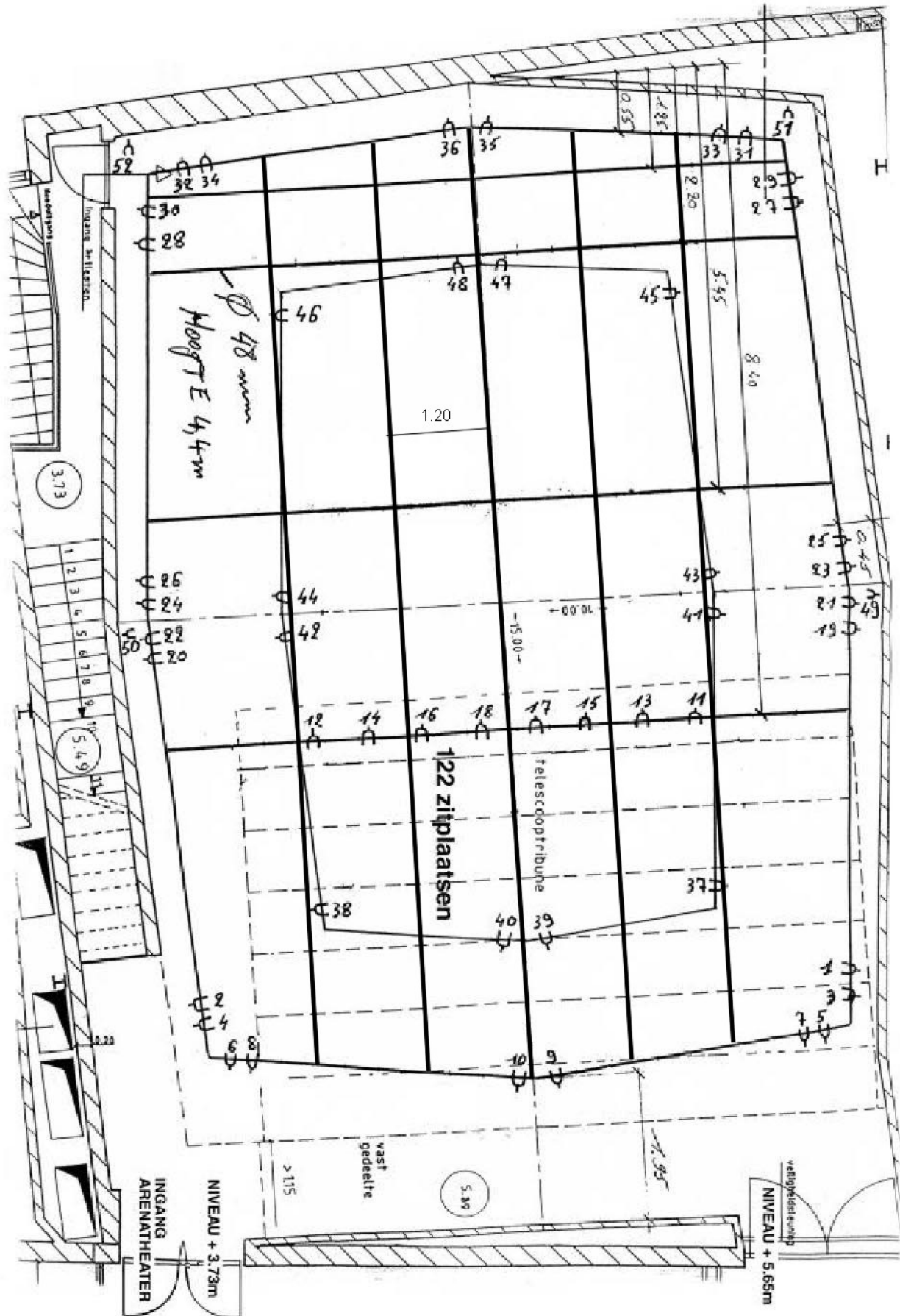

De Kortrijkse Schouwburg

wburgplein 14, 8500 Kortrijk - Tel. 056 23 98 50 - Fax 056 23 98 58 - www.dekortrijkseschouwbur

DECEMBER 2001 - PAGINA 10

Wegbeschrijving voor Schouwburg en Arenatheater

A. Met de wagen vanaf de E 17

1. wagens en lichte vrachtwagens

- Afrit 2
- Volg wegwijzer EXPO, aan de lichten naar links
- Doorniksesteenweg
- Doorniksewijk
- Door de tunnel
- Doorniksestraat
- Eerste straat links (Schouwburgplein)
- Volgend kruispunt rechts
- Ondergrondse parking (betalend)
- Over standbeeld rechts
- Hazelaarstraat (laden en lossen)

2. Vrachtwagens

- Afrit 2
- Volg wegwijzers “Kortrijk – Centrum”
- Condédreef
- Derde lichten naar rechts
- Aalbeeksesteenweg
- Rondpunt rechtdoor
- Onder spoorweg
- Eerste straat rechts (busstrook nemen)
- Rechts meedraaien
- Stationsplein (rechtdoor langs stationsgebouw)
- Doornikselaan (1° straat naar links)
- St.-Jorisstraat
- Schouwburgplein rechtdoor
- Ondergrondse parking (betalend)
- Havermarkt over standbeeld rechts
- Hazelaarstraat (laden en lossen)

B. Vanuit andere invalswegen

- Oriënteer je op “Grote Markt” of “Parking Schouwburg”

C. Met de trein

- Het station van Kortrijk ligt vlakbij het Schouwburgcomplex oriënteer je op “Parking Schouwburg”

Schouwburg en Arenatheater

